

## **ArDis documents management**

**... your documents just a click!**

**ARCHIVE AND MANAGEMENT TECHNICAL DOCUMENTS  
MANAGEMENT**

**DOCUMENTS OF THE ORDER AND QUALITY**

**TECHNICAL DRAWINGS 2D-3D**

**WORK FLOW APPROVAL**

**MANAGEMENT OF CERTIFICATES AND MANUALS**

**.... AND MORE !**



### CHALLENGES

- ✓ Issue reliable of documents
- ✓ Avoid late deliveries
- ✓ Having control of the revisions
- ✓ Know why born a revision

### GUIDELINES

- ✓ Plan the important documents
- ✓ Managing Transmittals and EDL
- ✓ Know the status of documents
- ✓ Manage customer answers

## Database Standard



## Any type of files and programs

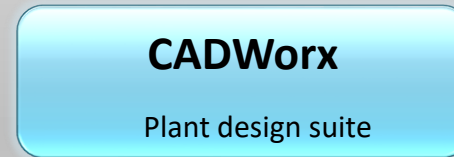

- ✓ OCR integrable
- ✓ Viewing Format
- ✓ Safety of files (TFS)



## Management technical document

SHGLA	Tipo documento	Subtipo
31003-A	31 - RDA - Grezzi	003 - Forgiati
31010-A	31 - RDA - Grezzi	010 - Spessori sfogliabili
32001-A	32 - RDA - Motori	001 - Motore elettrico di bassa tensione
32002-A	32 - RDA - Motori	002 - Motore elettrico di media tensione
33001-A	33 - RDA - Trasmissioni Potenza	001 - Guasti meccanici metallici
33002-A	33 - RDA - Trasmissioni Potenza	002 - Guasti meccanici con inserti in gomma
33005-A	33 - RDA - Trasmissioni Potenza	005 - Riduttore ad ingranaggi connessi
33006-A	33 - RDA - Trasmissioni Potenza	006 - Riduttori ad ingranaggi ad assi paralleli
35001-A	35 - RDA - Circuiti Ausiliari	001 - Circuito idraulico recupero perdite
35002-A	35 - RDA - Circuiti Ausiliari	002 - Circuito idraulico flussaggio
37001-A	37 - RDA - Smorzatori di pulsazioni	001 - Smorzatori a gas (bladder)
37003-A	37 - RDA - Smorzatori di pulsazioni	003 - Smorzatori full-liquid stabilizers
37004-A	37 - RDA - Smorzatori di pulsazioni	004 - Smorzatori full-liquid resonators
37007-A	37 - RDA - Smorzatori di pulsazioni	007 - Orifizi calibrati
38003-A	38 - RDA - Impianti Elettrici	003 - Pannello comando per motore
38005-A	38 - RDA - Impianti Elettrici	005 - Inverter
38006-A	38 - RDA - Impianti Elettrici	006 - Junction box
38007-A	38 - RDA - Impianti Elettrici	007 - Pannelli strumenti
38008-A	38 - RDA - Impianti Elettrici	008 - Quadri elettrici
38009-A	38 - RDA - Impianti Elettrici	009 - Scaldiglie
39001-A	39 - RDA - Altri Componenti di Acquisti	001 - Valvole di sicurezza
42001-A	42 - PDO - Basamenti e Carpenterie Vario	001 - Basamenti con vaschetta rimovibile
42002-A	42 - PDO - Basamenti e Carpenterie Vario	002 - Basamenti con vasca integrata parziale
42003-A	42 - PDO - Basamenti e Carpenterie Vario	003 - Basamenti con vasca integrata completa
42004-A	42 - PDO - Basamenti e Carpenterie Vario	004 - Coprigiunti e copricinghie
43001-A	43 - PDO - Carrella Officina Pompe	001 - Macchinone
43002-A	43 - PDO - Carrella Officina Pompe	002 - Idraulica
43005-A	43 - PDO - Carrella Officina Pompe	005 - Attrezzi speciali
47001-A	47 - PDO - Circuiti Ausiliari Idraulica	001 - Recupero perdite
47002-A	47 - PDO - Circuiti Ausiliari Idraulica	002 - Flussaggio
48000-A	48 - PDO - Documenti Interni Saldatura	N

## Manage of order documents

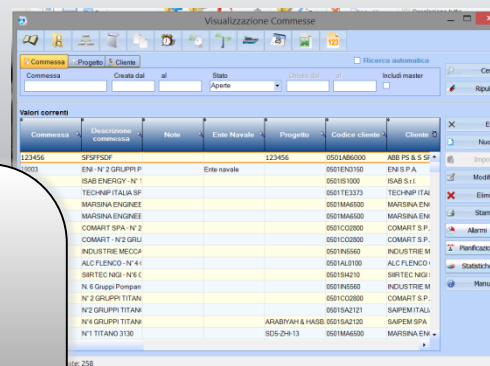

## SOLUTION FOR DOCUMENTS TECHNICIANS

## Manage drawings 2D / 3D



## Planning of documents

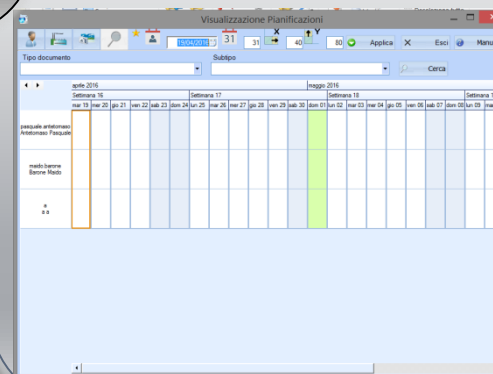

## Management technical document

SIGLA	Tipo documento	Subtipo
31003-A	31 - RDA - Grezzi	003 - Forgiati
31010-A	31 - RDA - Grezzi	010 - Spessori sfogliabili
32001-A	32 - RDA - Motori	001 - Motore elettrico di bassa tensione
32002-A	32 - RDA - Motori	002 - Motore elettrico di media tensione
33001-A	33 - RDA - Trasmissioni Potenza	001 - Giunti meccanici metallici
33002-A	33 - RDA - Trasmissioni Potenza	002 - Giunti meccanici
33005-A	33 - RDA - Trasmissioni Potenza	005 - Riduttore a ingranaggi coassiali
33006-A	33 - RDA - Trasmissioni Potenza	006 - Riduttore ad ingranaggi ad assi paralleli
35001-A	35 - RDA - Circuiti Ausiliari	001 - Circuito idraulica recupero perdite
35002-A	35 - RDA - Circuiti Ausiliari	002 - Circuito idraulica flussaggio
37001-A	37 - RDA - Smorzatori di pulsazioni	001 - Smorzatori a gas (bladder)
37003-A	37 - RDA - Smorzatori di pulsazioni	003 - Smorzatori full-liquid stabilizers
37004-A	37 - RDA - Smorzatori di pulsazioni	004 - Smorzatori full-liquid resonators
38003-A	38 - RDA - Impianti Elettrici	003 - Pannelli comando per motore
38005-A	38 - RDA - Impianti Elettrici	005 - Inverter
38006-A	38 - RDA - Impianti Elettrici	006 - Junction box
38007-A	38 - RDA - Impianti Elettrici	007 - Pannelli strumenti
38008-A	38 - RDA - Impianti Elettrici	008 - Quadri elettrici
38009-A	38 - RDA - Impianti Elettrici	009 - Scaldiglie
39001-A	39 - RDA - Altri Componenti di Acquisto	001 - Valvole di sicurezza
42001-A	42 - PDO - Basamenti e Carpenterie Varie	001 - Basamenti con vaschetta removibile
42002-A	42 - PDO - Basamenti e Carpenterie Varie	002 - Basamenti con vasca integrata parziale
42003-A	42 - PDO - Basamenti e Carpenterie Varie	003 - Basamenti con vasca integrata completa
42004-A	42 - PDO - Basamenti e Carpenterie Varie	004 - Coprigiunti e copricinghie
43001-A	43 - PDO - Cartella Officina Pompe	001 - Manovellismo
43002-A	43 - PDO - Cartella Officina Pompe	002 - Idraulica
43005-A	43 - PDO - Cartella Officina Pompe	005 - Attrezzi speciali
47001-A	47 - PDO - Circuiti Ausiliari Idraulica	001 - Recupero perdite
47002-A	47 - PDO - Circuiti Ausiliari Idraulica	002 - Flussaggio
48000-A	48 - PDO - Documenti Interni Saldatura	001 - Documenti Interni Saldatura

## Manage of order documents

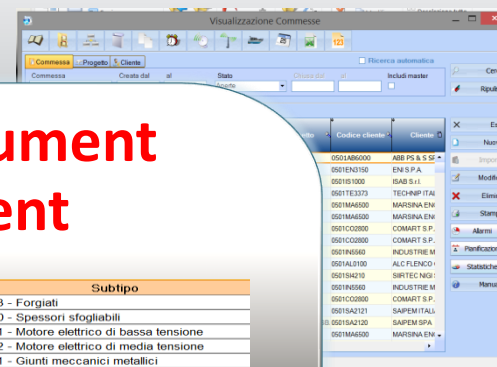

## Technical document management

SIGLA	Tipo documento	Subtipo
31003-A	31 - RDA - Grezzi	003 - Forgiati
31010-A	31 - RDA - Grezzi	010 - Spessori sfogliabili
32001-A	32 - RDA - Motori	001 - Motore elettrico di bassa tensione
32002-A	32 - RDA - Motori	002 - Motore elettrico di media tensione
33001-A	33 - RDA - Trasmissioni Potenza	001 - Giunti meccanici metallici
33002-A	33 - RDA - Trasmissioni Potenza	002 - Giunti meccanici con inserti in gomma
33005-A	33 - RDA - Trasmissioni Potenza	005 - Riduttore ad ingranaggi coassiali
33006-A	33 - RDA - Trasmissioni Potenza	006 - Riduttore ad ingranaggi ad assi paralleli
35001-A	35 - RDA - Circuiti Ausiliari	001 - Circuito idraulica recupero perdite
35002-A	35 - RDA - Circuiti Ausiliari	002 - Circuito idraulica flussaggio
37001-A	37 - RDA - Smorzatori di pulsazioni	001 - Smorzatori a gas (bladder)
37003-A	37 - RDA - Smorzatori di pulsazioni	003 - Smorzatori full-liquid stabilizers
37004-A	37 - RDA - Smorzatori di pulsazioni	004 - Smorzatori full-liquid resonators
37007-A	37 - RDA - Smorzatori di pulsazioni	007 - Orifici calibrati
38003-A	38 - RDA - Impianti Elettrici	003 - Pannelli comando per motore
38005-A	38 - RDA - Impianti Elettrici	005 - Inverter
38006-A	38 - RDA - Impianti Elettrici	006 - Junction box
38007-A	38 - RDA - Impianti Elettrici	007 - Pannelli strumenti
38008-A	38 - RDA - Impianti Elettrici	008 - Quadri elettrici
38009-A	38 - RDA - Impianti Elettrici	009 - Scaldiglie
39001-A	39 - RDA - Altri Componenti di Acquisto	001 - Valvole di sicurezza
42001-A	42 - PDO - Basamenti e Carpenterie Varie	001 - Basamenti con vaschetta removibile
42002-A	42 - PDO - Basamenti e Carpenterie Varie	002 - Basamenti con vasca integrata parziale
42003-A	42 - PDO - Basamenti e Carpenterie Varie	003 - Basamenti con vasca integrata completa
42004-A	42 - PDO - Basamenti e Carpenterie Varie	004 - Coprigiunti e copricinghie
43001-A	43 - PDO - Cartella Officina Pompe	001 - Manovellismo
43002-A	43 - PDO - Cartella Officina Pompe	002 - Idraulica
43005-A	43 - PDO - Cartella Officina Pompe	005 - Attrezzi speciali
47001-A	47 - PDO - Circuiti Ausiliari Idraulica	001 - Recupero perdite
47002-A	47 - PDO - Circuiti Ausiliari Idraulica	002 - Flussaggio
48000-A	48 - PDO - Documenti Interni Saldatura	001 - Documenti Interni Saldatura

## Manage drawings

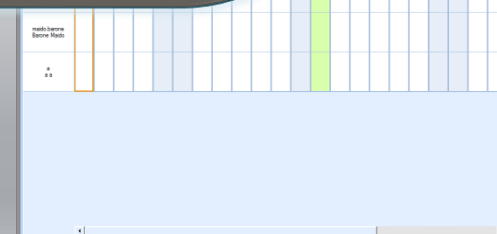
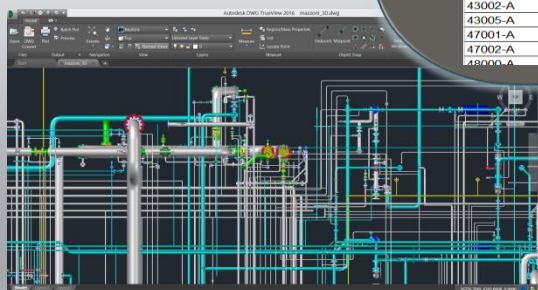



- ✓ Share documents and drawings
- ✓ Eliminate the "islands of information"
- ✓ Safety of the revision
- ✓ Automation of process
- ✓ Control of documents status
- ✓ Checking uniqueness of the document
- ✓ Reduced times and costs



Administration



Technical office



Quality



Production



Control office



Assistance



Commercial



After sales

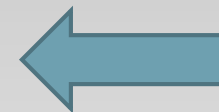

Consultation



↕  
Edit and consultation  
based on user permissions

## Management technical document

SIGLA	Tipo documento	
31003-A	31 - RDA - Grezzi	003 - Forgiati
31010-A	31 - RDA - Grezzi	010 - Spesi
32001-A	32 - RDA - Motori	001 - Motori
32002-A	32 - RDA - Motori	002 - Motori
33001-A	33 - RDA - Trasmissioni Potenza	001 - C
33002-A	33 - RDA - Trasmissioni Potenza	002 - C
33005-A	33 - RDA - Trasmissioni Potenza	005 - C
33006-A	33 - RDA - Trasmissioni Potenza	006 - C
35001-A	35 - RDA - Circuiti Ausiliari	001 - C
35002-A	35 - RDA - Circuiti Ausiliari	002 - C
37001-A	37 - RDA - Smorzatori di pulsazioni	001 - C
37003-A	37 - RDA - Smorzatori di pulsazioni	003 - C
37004-A	37 - RDA - Smorzatori di pulsazioni	004 - C
37007-A	37 - RDA - Smorzatori di pulsazioni	007 - C
38003-A	38 - RDA - Impianti Elettrici	003 - C
38005-A	38 - RDA - Impianti Elettrici	005 - C
38006-A	38 - RDA - Impianti Elettrici	006 - C
38007-A	38 - RDA - Impianti Elettrici	007 - C
38008-A	38 - RDA - Impianti Elettrici	008 - C
38009-A	38 - RDA - Impianti Elettrici	009 - C
39001-A	39 - RDA - Altri Componenti di Acquisto	001 - C
42001-A	42 - PDO - Basamenti e Carpenterie Varie	001 - C
42002-A	42 - PDO - Basamenti e Carpenterie Varie	002 - C
42003-A	42 - PDO - Basamenti e Carpenterie Varie	003 - C
42004-A	42 - PDO - Basamenti e Carpenterie Varie	004 - C
43001-A	43 - PDO - Carrelli Officina Pompe	001 - C
43002-A	43 - PDO - Carrelli Officina Pompe	002 - C
43005-A	43 - PDO - Carrelli Officina Pompe	005 - C
47001-A	47 - PDO - Circuiti Ausiliari Idraulica	001 - C
47002-A	47 - PDO - Circuiti Ausiliari Idraulica	002 - C
48001-A	48 - PDO - Documenti Interni Saldatura	001 - C

## Manage of order documents

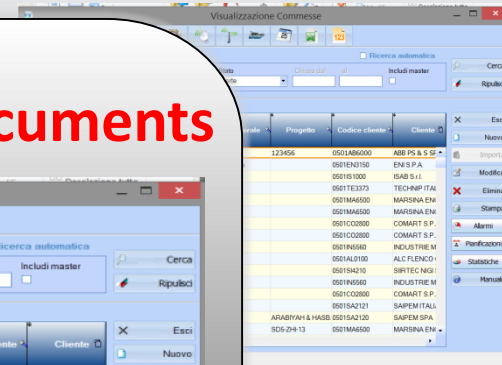

## Manage of order documents

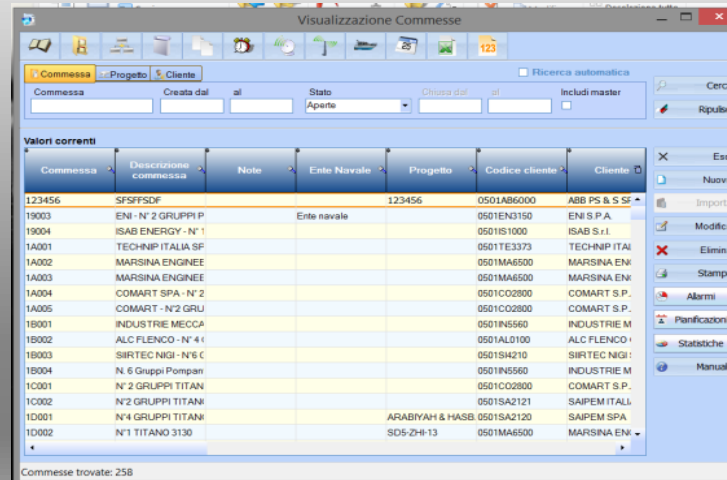

## Manage drawings 2



## ning

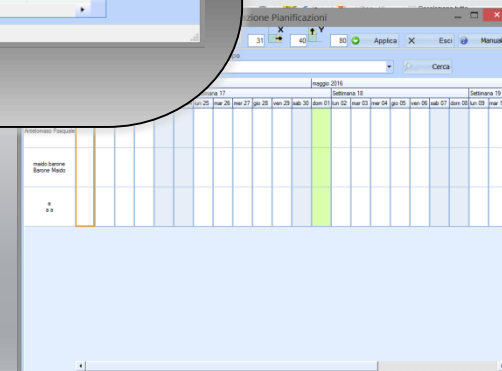

## Manage of order documents...

... with paper, Excel and folders on the file system

Manual activities

Possible loss of files

Uncontrolled revisions

Manual approval processes

uncontrolled mail

Lost hours for the EDL documentation

## Manage of order with Ardis...

- ✓ Is controlled sending documents by e-mail, FTP, and copy
- ✓ Planning of documents with alarms
- ✓ Assignment to editors with preparation dates
- ✓ Loading the order with sheets of excel preset
- ✓ Generation and updating **EDL** and **Transmittal** with a click
- ✓ Complete control of the order, of revisions and answers customer



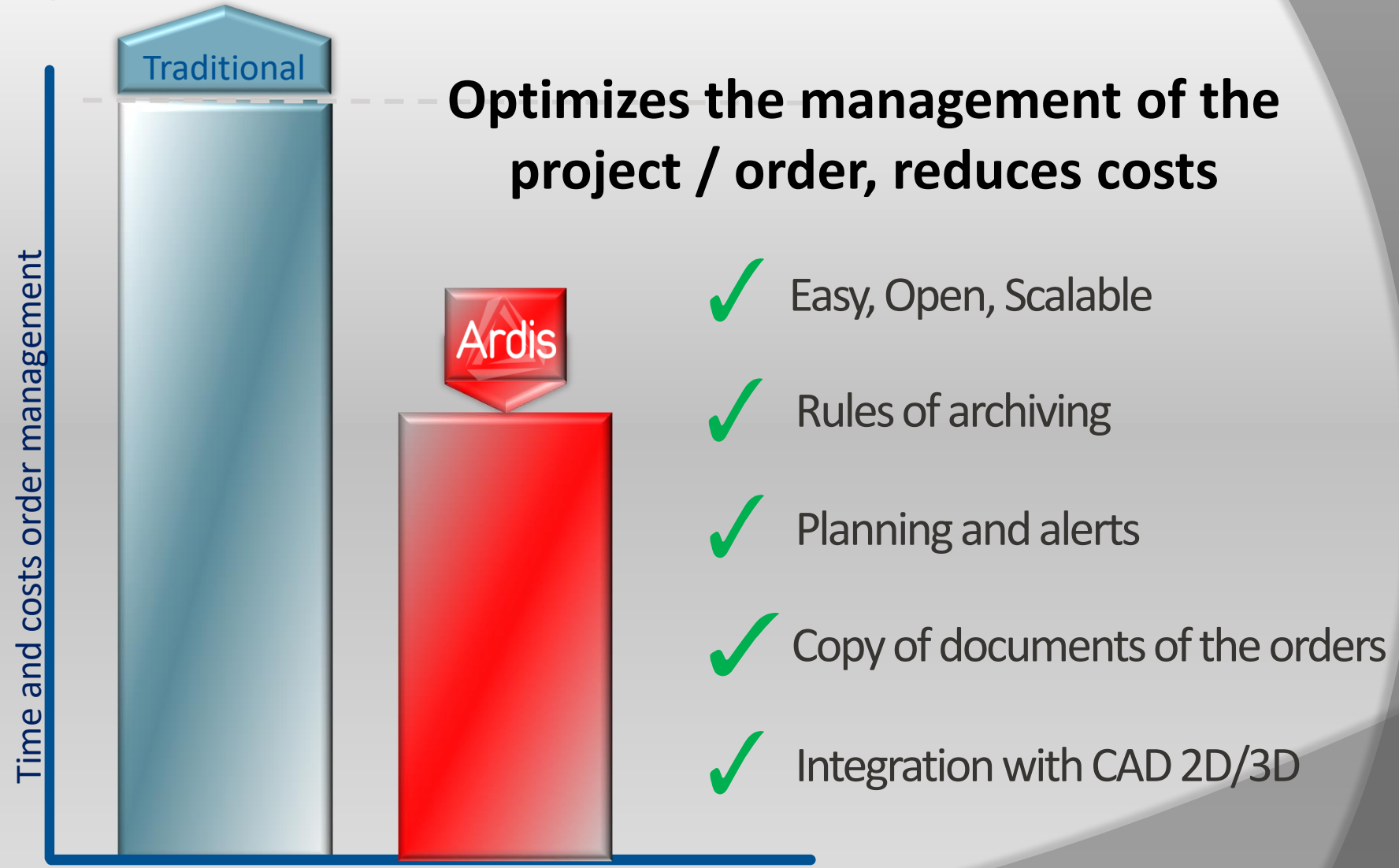

## *Manage of order documents...*



Project/Order Leader

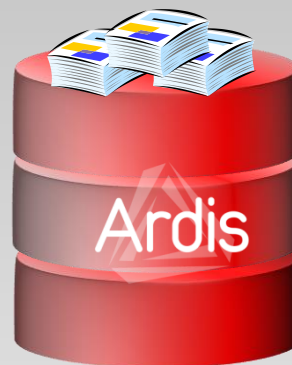
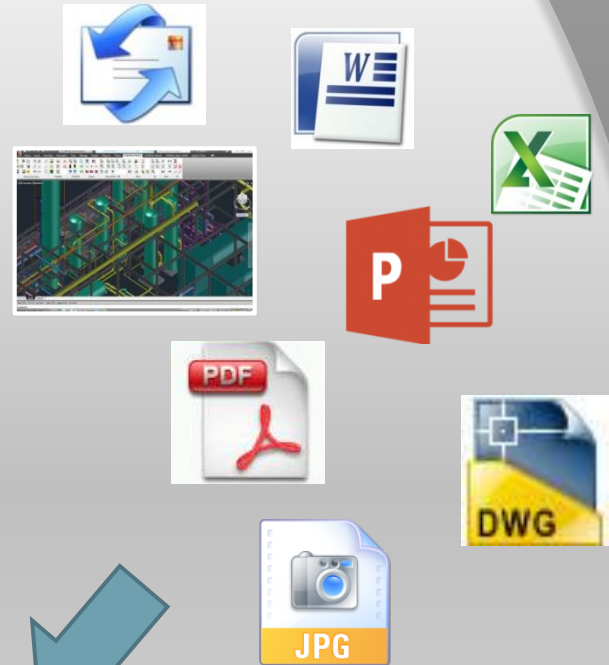
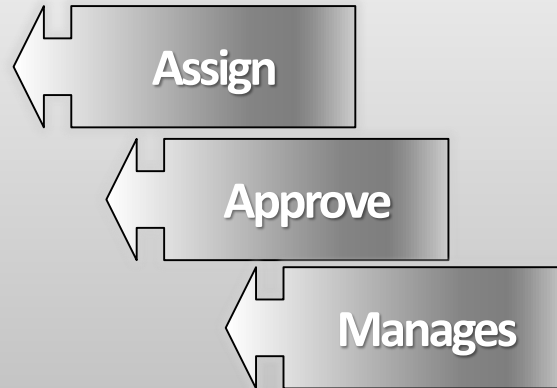

Distribution

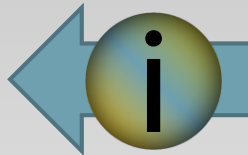



## Manage of order documents...

- ✓ Order upload form
- ✓ Manage Transmittal and EDL
- ✓ Manages Customer answers

Project team



Transmittal



Italiano



Francese



Inglese



Spagnolo

**Ardis**

Spett.le  
J. RAY MCDERMOTT MIDDLE EAST, INC.  
P.O. BOX 15961 JEBEL ALI  
D.O. DUBAI  
Emirati Arabi

Alto cortese attenzione Mr. Lynn Abujar  
Vostro riferimento 28005  
Transmittal N. 785-28005\_16211  
Mezzo trasmissione Corriere

Data 21/04/2016

**TRASMISSIONE DOCUMENTAZIONE**

N. documento	N. documento N.	Descrizione	Rev.	Emesso	Stampa	Revisione N.	Approvazione
000-1000-009	28001-40000-001	Performance test procedures	000	AB		0	EP

Causale AB = As Built - AP = Approvazione Tecnica - PA = Per Approvazione - PM = Per Informazione - PI = Per Invio - T = Per Test  
Supporto E = Copia elettronica - EP = Copia elettronica e stampi cartacei - P = Copia cartacea

Note

Per ulteriori chiarimenti contattare

Verifica ricevimento trasmissione Data \_\_\_\_\_ Firma \_\_\_\_\_

1 / 1

**EXTERNAL DOCUMENT LIST No.**

CUSTOMER

PROJECT

PLANT

SITE

DATE 21/04/2016

JOB

ITEM

PUMP TYPE

P.O.

**CARICA DOCUMENT LIST**

**PLANNED SUBMITTAL DATES - (Day/Month/Year)**

Position	VENDOR DOCUMENT NO.	VEND. REV.	DOCUMENT TITLE	CUSTOMER DOCUMENT NO.	CUST. REV.	IN #	RQSD	COPIES	OUT TO CUSTOMER			BACK TO VENDOR		Notes
									PRP	PLAND	ISSUED	RETND	STS	
1														
2														
3														
4														

**LEGEND OF ABBREVIATIONS:**  
IN #: the document is included in others document listed at position #  
RQSD: requested date by Customer  
PLAND: submittal date scheduled by Peroni to Customer  
ISSUED: actual date of submittal by Peroni to Customer  
RETND: actual date of transmission from Customer back to Peroni

**COPIES QUALIFIERS** (referring to current sending)  
P: print copy  
E: electronic copy (e-mail, CD, etc.)

**"PRP": PURPOSE OF ISSUE**  
FI: for Information  
FR: for Review / Comments  
FA: for Approval  
AF: Issue of Approved Final  
AB: "As Built"

**"STS": STATUS OF RETURNED DOCUMENT**  
1: Approved without Comments  
2: Approved with Comments  
3: Revise and Resubmit  
4: Information Only

**NOTES:**

Modulo Caricamento Commesse

File Crea Nuova Commessa Carica Commessa Carica Documentazione

Progetto: \_\_\_\_\_ Prodotto: \_\_\_\_\_  
Numero Commessa: \_\_\_\_\_ Cliente: \_\_\_\_\_ Numero lotto: \_\_\_\_\_  
Descrizione: \_\_\_\_\_ Ord. Cliente: \_\_\_\_\_ Data Consegna: \_\_\_\_\_  
PFI: \_\_\_\_\_ Data Ordine: \_\_\_\_\_ Data SAT: \_\_\_\_\_ Data KOP: \_\_\_\_\_  
Rif. Commerciale: \_\_\_\_\_ Cliente Finale: \_\_\_\_\_ Data FAT: \_\_\_\_\_  
Rif. Qualità: \_\_\_\_\_ Cover: \_\_\_\_\_

Commissa **Tipi Documento**

Sigla	Tipi Documento	Subtipo	Visibile in Document List	Visibile in trasmissioni interne	Utenze (code aziendale)
31003-A	31 - RDA - Grezzi	003 - Forgiati	NO	SI	
31010-A	31 - RDA - Grezzi	010 - Spessori sfogliabili	NO	SI	
32001-A	32 - RDA - Motori	001 - Motore elettrico di bassa tensione	NO	SI	
32002-A	32 - RDA - Motori	002 - Motore elettrico di media tensione	NO	SI	
33001-A	33 - RDA - Trasmissioni Potenza	001 - Giunti meccanici metallici	NO	SI	
33002-A	33 - RDA - Trasmissioni Potenza	002 - Giunti meccanici con inserti in gomma	NO	SI	
33005-A	33 - RDA - Trasmissioni Potenza	005 - Riduttore ad ingranaggi coassiali	NO	SI	
33006-A	33 - RDA - Trasmissioni Potenza	006 - Riduttori ad ingranaggi ad assi paralleli	NO	SI	
35001-A	35 - RDA - Circuiti Ausiliari	001 - Circuito idraulico recupero perdite	NO	SI	
35002-A	35 - RDA - Circuiti Ausiliari	002 - Circuito idraulico flussaggio	NO	SI	
37001-A	37 - RDA - Smorzatori di pulsazioni	001 - Smorzatori a gas (bladder)	NO	SI	
37003-A	37 - RDA - Smorzatori di pulsazioni	003 - Smorzatori full-liquid stabilizers	NO	SI	
37004-A	37 - RDA - Smorzatori di pulsazioni	004 - Smorzatori full-liquid resonators	NO	SI	
37007-A	37 - RDA - Smorzatori di pulsazioni	007 - Orifizi calibrati	NO	SI	
38003-A	38 - RDA - Impianti Elettrici	003 - Pannelli comando per motore	NO	SI	
38005-A	38 - RDA - Impianti Elettrici	005 - Inverter	NO	SI	

Carica Valori da Excel  
Caricamento Multiplo

## Management technical document

SIGLA	Tipo documento	Subtipo
31003-A	31 - RDA - Grazzi	003 - Forgiati
31010-A	31 - RDA - Grazzi	010 - Spessori sfogliabili
32001-A	32 - RDA - Motori	001 - Motore elettrico di bassa tensione
32002-A	32 - RDA - Motori	002 - Motore elettrico di media tensione
33001-A	33 - RDA - Trasmissioni Potenza	001 - Giunti meccanici di potenza
33002-A	33 - RDA - Trasmissioni Potenza	002 - Giunti meccanici di media tensione
33005-A	33 - RDA - Trasmissioni Potenza	005 - Riduttori
33006-A	33 - RDA - Trasmissioni Potenza	006 - Riduttori
35001-A	35 - RDA - Circuiti Ausiliari	001 - Circuiti ausiliari
35002-A	35 - RDA - Circuiti Ausiliari	002 - Circuiti ausiliari
37001-A	37 - RDA - Smorzatori di pulsazioni	001 - Smorzatori di pulsazioni
37003-A	37 - RDA - Smorzatori di pulsazioni	003 - Smorzatori di pulsazioni
37004-A	37 - RDA - Smorzatori di pulsazioni	004 - Smorzatori di pulsazioni
37007-A	37 - RDA - Smorzatori di pulsazioni	007 - Smorzatori di pulsazioni
38003-A	38 - RDA - Impianti Elettrici	003 - Impianti Elettrici
38005-A	38 - RDA - Impianti Elettrici	005 - Impianti Elettrici
38006-A	38 - RDA - Impianti Elettrici	006 - Impianti Elettrici
38007-A	38 - RDA - Impianti Elettrici	007 - Impianti Elettrici
38008-A	38 - RDA - Impianti Elettrici	008 - Impianti Elettrici
38009-A	38 - RDA - Impianti Elettrici	009 - Impianti Elettrici
39001-A	39 - RDA - Altri Componenti di Acquisto	001 - Altri Componenti di Acquisto
42001-A	42 - PDO - Basamenti e Carpenterie Varie	001 - Basamenti e Carpenterie Varie
42002-A	42 - PDO - Basamenti e Carpenterie Varie	002 - Basamenti e Carpenterie Varie
42003-A	42 - PDO - Basamenti e Carpenterie Varie	003 - Basamenti e Carpenterie Varie
42004-A	42 - PDO - Basamenti e Carpenterie Varie	004 - Basamenti e Carpenterie Varie
43001-A	43 - PDO - Cartelle Officina Pompe	001 - Cartelle Officina Pompe
43002-A	43 - PDO - Cartelle Officina Pompe	002 - Cartelle Officina Pompe
43005-A	43 - PDO - Cartelle Officina Pompe	005 - Cartelle Officina Pompe
47001-A	47 - PDO - Circuiti Ausiliari Idraulica	001 - Circuiti Ausiliari Idraulica
47002-A	47 - PDO - Circuiti Ausiliari Idraulica	002 - Circuiti Ausiliari Idraulica
48003-A	48 - PDO - Documenti Interni Substazioni	003 - Documenti Interni Substazioni

## Manage of order documents

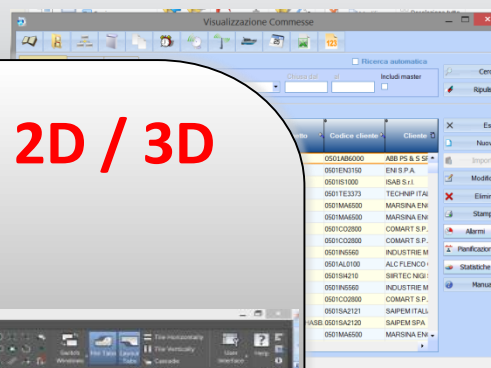

## Manage drawings 2D / 3D

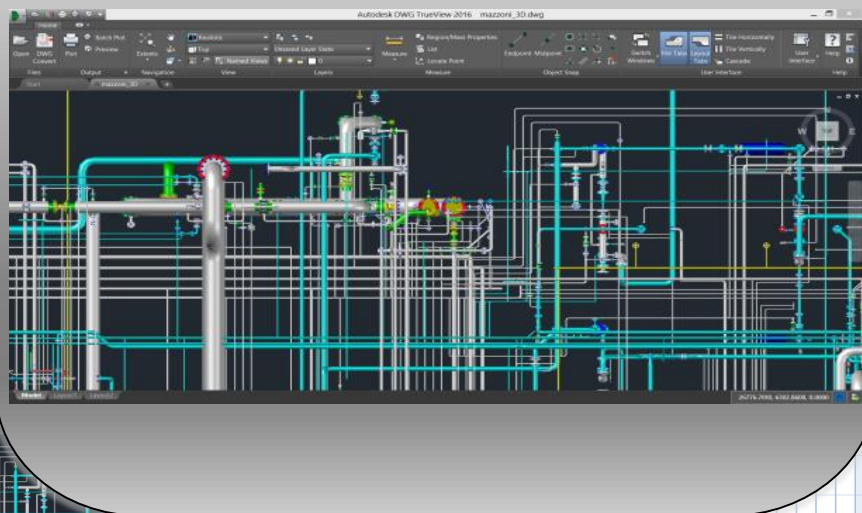

## Manage drawing

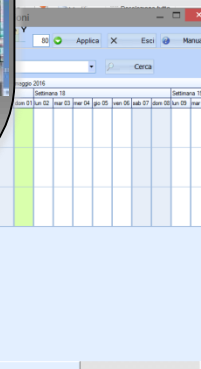

## Manage drawings 2D / 3D...

Creation of the project also externally to Ardis

- ✓ External support of the project
- ✓ Manages Where used
- ✓ Checking drawing assembly with the particulars
- ✓ Verification the employees formats

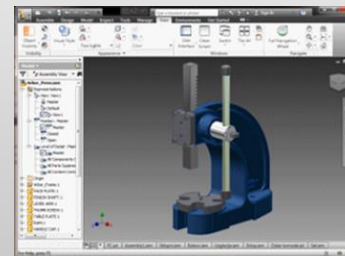

It extracts the dependencies of the project from Inventor or SolidWorks and the metadata

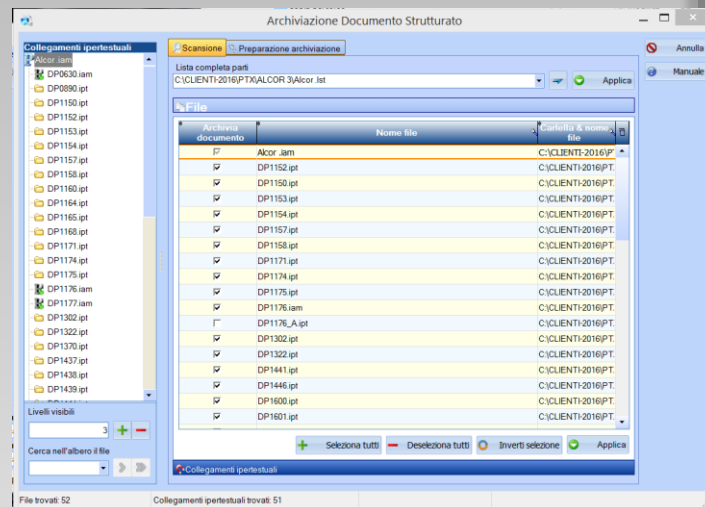
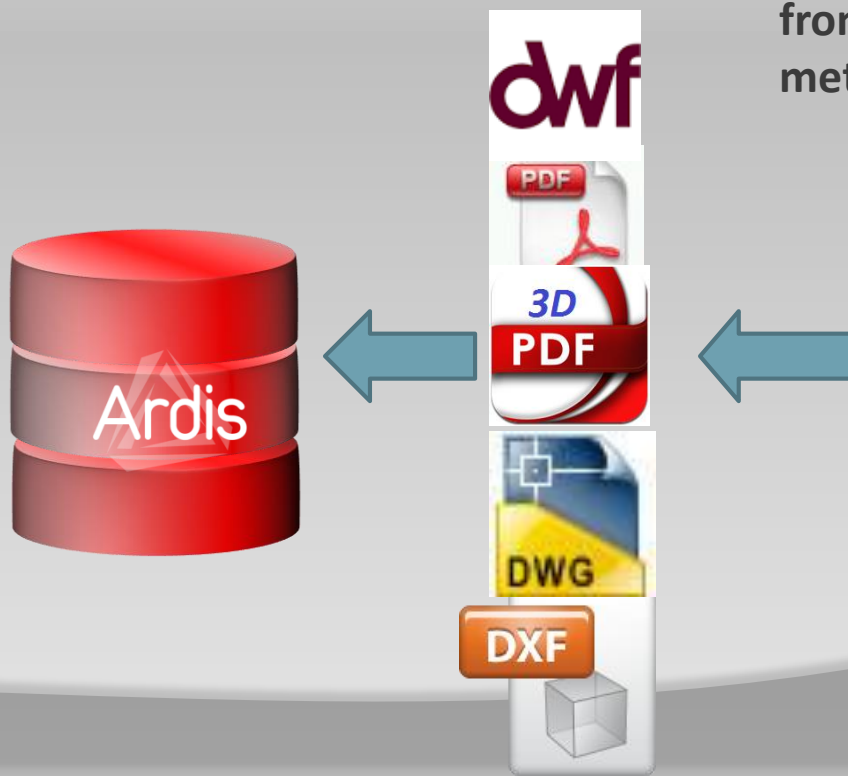

It manages the display formats and export and dependencies



## Edit / Reference / Revision

Extraction or viewing for editing

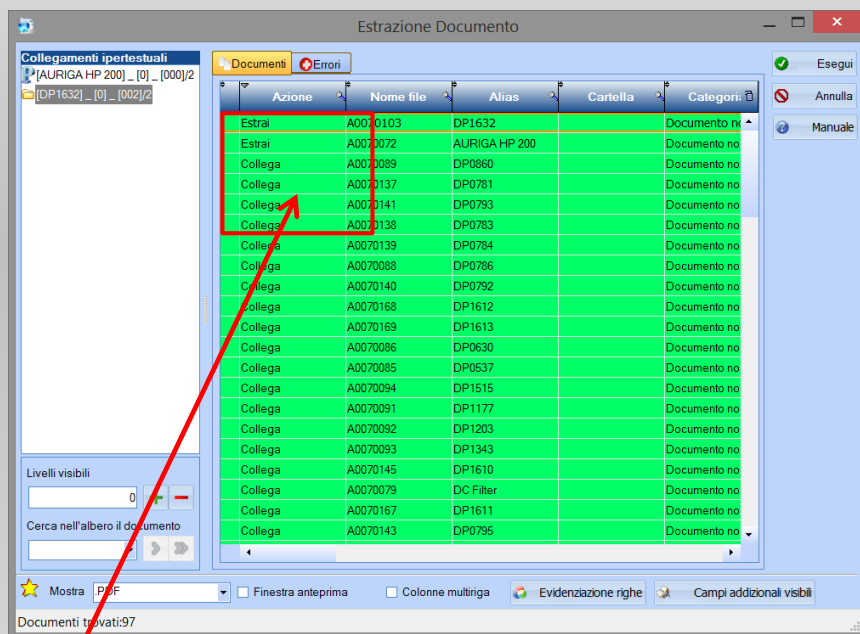

Ardis checks for dependencies and decides what action to take on the documents. With "Run" the document will be moved in the workspace for the changes.

After you finish editing and once the project is approved, we find in the search

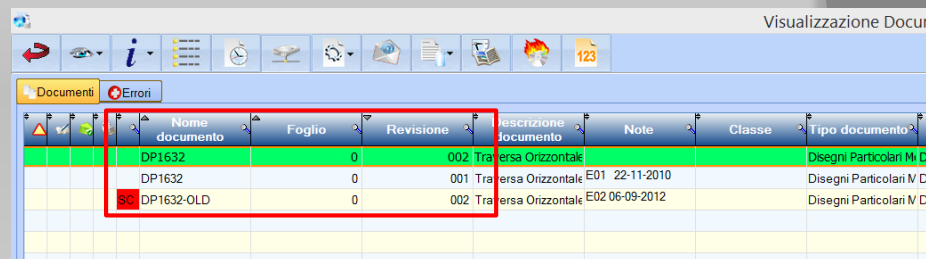

the two revisions of the particular, color management based on the state allows you to immediately see the latest version.

For users without the right to modify is visible only the latest revision.

## Management technical document

SIGLA	Tipo documento	Subtipo
31003-A	31 - RDA - Grezzi	003 - Forgiati
31010-A	31 - RDA - Grezzi	010 - Spessori sfogliabili
20001-A	32 - RDA - Motori	001 - Motore elettrico di bassa tensione
32002-A	32 - RDA - Motori	002 - Motore elettrico di media tensione
33001-A	33 - RDA - Trasmissioni Potenza	001 - Giunti meccanici metallici
33002-A	33 - RDA - Trasmissioni Potenza	002 - Giunti meccanici con inserti in gomma
33005-A	33 - RDA - Trasmissioni Potenza	005 - Riduttore ad ingranaggi coassiali
33008-A	33 - RDA - Trasmissioni Potenza	008 - Riduttori ad ingranaggi ad assi
35001-A	35 - RDA - Circuiti Ausiliari	001 - Circuito idraulica recupero
35002-A	35 - RDA - Circuiti Ausiliari	002 - Circuito idraulica fusione
37001-A	37 - RDA - Smorzatori di pulsazioni	001 - Smorzatori a gas (blow-off)
37003-A	37 - RDA - Smorzatori di pulsazioni	003 - Smorzatori full-loop
37004-A	37 - RDA - Smorzatori di pulsazioni	004 - Smorzatori full-loop
37007-A	37 - RDA - Smorzatori di pulsazioni	007 - Orifizi calibrati
38003-A	38 - RDA - Impianti Elettrici	003 - Pannelli comando
38005-A	38 - RDA - Impianti Elettrici	005 - Inverter
38006-A	38 - RDA - Impianti Elettrici	006 - Junction box
38007-A	38 - RDA - Impianti Elettrici	007 - Pannelli strumenti
38008-A	38 - RDA - Impianti Elettrici	008 - Quadri elettrici
38009-A	38 - RDA - Impianti Elettrici	009 - Scaldiglie
39001-A	39 - RDA - Altri Componenti di Acquisto	001 - Valvole di sicurezza
42001-A	42 - PDO - Basamenti e Carpenterie Varie	001 - Basamenti con m
42002-A	42 - PDO - Basamenti e Carpenterie Varie	002 - Basamenti con m
42003-A	42 - PDO - Basamenti e Carpenterie Varie	003 - Basamenti con m
42004-A	42 - PDO - Basamenti e Carpenterie Varie	004 - Coprigiunti e c
43001-A	43 - PDO - Carrelli Officina Pompe	001 - Mappevelismo
43002-A	43 - PDO - Carrelli Officina Pompe	002 - Idraulica
43005-A	43 - PDO - Carrelli Officina Pompe	005 - Attrezzi speciali
47001-A	47 - PDO - Circuiti Ausiliari Idraulica	001 - Recupero perdite
47002-A	47 - PDO - Circuiti Ausiliari Idraulica	002 - Flussaggio
48001-A	48 - PDO - Documenti Interni	001 - Certificazioni

## Manage of order documents

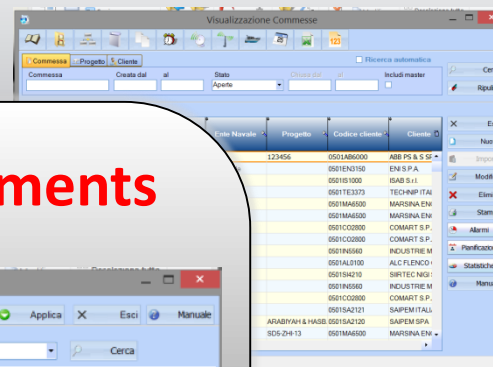

## Planning of documents

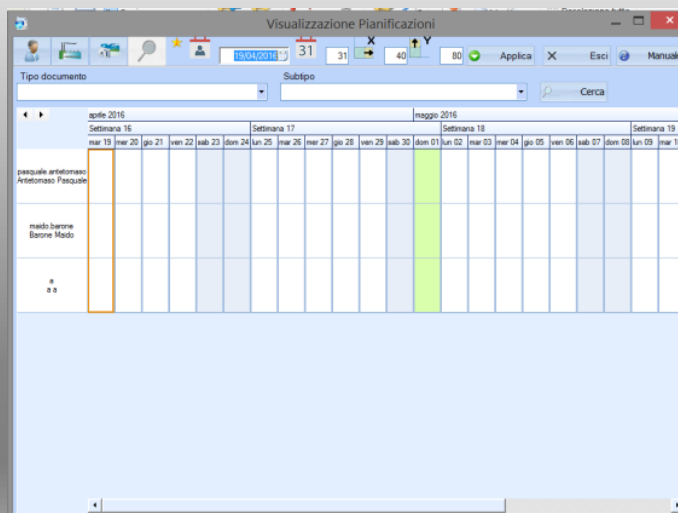

## Manage drawings 2D /



## Planning

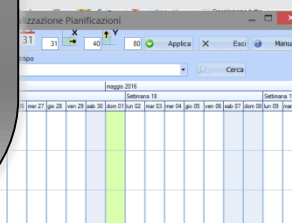

- ✓ Access only to planners
- ✓ Selection of documents
- ✓ Manages alerts and Reports



The planner will defines the documents that must be scheduled, the dates and the time needed and assigns them to users.

Date completamento

Data contrattuale lotto:  I documenti debbono essere completati  0 giorni prima della data contrattuale.

Pianificare il documento:  Si Giornate uomo:  6

Data richiesta:  30/04/2016 In caso di inadempienze ci saranno ripercussioni a livello di:

Data prevista:  26/04/2016 ☐ Pagamenti ☐ Penali

Richiesto da:  a a

Sollecitare l'utente a completare il documento  0 giorni prima della data di completamento prevista.

Ardis view the planning with eventual overlaps

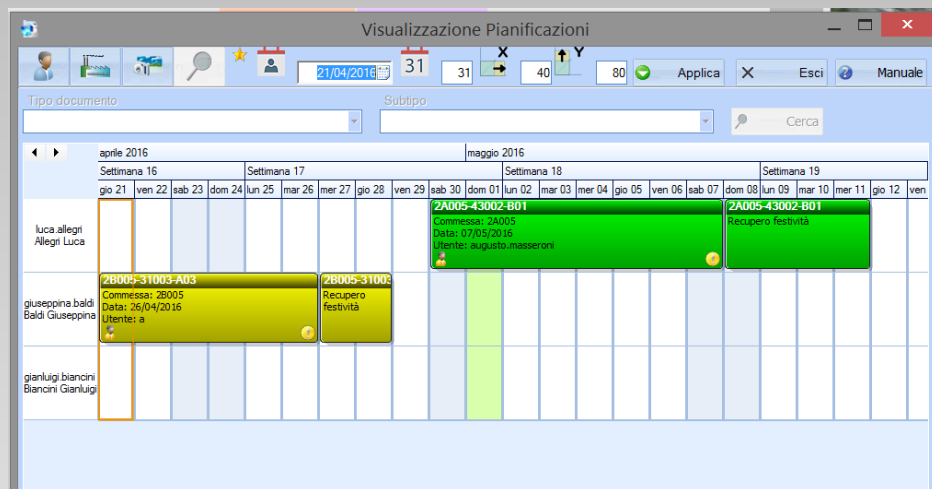

Visualizzazione Pianificazioni Documenti

Commissa Progetto Cliente Ricerca automatica Cerca Ripulisci

Documenti Errori

	Commissa	Codice cliente	Cliente	Cliente finale	Lotto	Prodotti
2F004	0502KA7000	KANFA GROUP - NC ENI	LOTTO UNICO	prod-std		
2F019	0503MA1800	MACROSPEC SDN EXXON MOBIL MAL	LOTTO UNICO	prod-std		
2F004	0502KA7000	KANFA GROUP - NC ENI	LOTTO UNICO	prod-std		
2F019	0503MA1800	MACROSPEC SDN EXXON MOBIL MAL	LOTTO UNICO	prod-std		
2F023	0503SN7000	SNAMPROGETTIS SAUDI ARAMCO	LOTTO UNICO	prod-std		
2E028	0502UT1100	UTE TSGI SOCAR	LOTTO UNICO	prod-std		
2F019	0503MA1800	MACROSPEC SDN EXXON MOBIL MAL	LOTTO UNICO	prod-std		
2F004	0502KA7000	KANFA GROUP - NC ENI	LOTTO UNICO	prod-std		
2F015	0503MA3060	MAERSK OIL UK	LOTTO UNICO	prod-std		
2F004	0502KA7000	KANFA GROUP - NC ENI	LOTTO UNICO	prod-std		
2F015	0503MA3060	MAERSK OIL UK	LOTTO UNICO	prod-std		
2F003	0503PR9300	PROSERNAT PETROFAC	LOTTO UNICO	prod-std		
2F025	0502PR9285	PROSERNAT ADGAS - UAE	LOTTO UNICO	prod-std		
2F004	0502KA7000	KANFA GROUP - NC ENI	LOTTO UNICO	prod-std		

Colonne multigra Evidenziazione righe Campi additionali visibili

Documenti trovati:1295

*... Thanks for the attention !*

*For any information please contact*  
[info@3units.ch](mailto:info@3units.ch)

